



BILANCI 2017

BILANCIO DI ESERCIZIO PARROCCHIALE

RICAVI	2017	2016
Entrate ordinarie		
- Collette domenicali e feriali *	34.126,00	34.561,00
- Off. Servizi religiosi e Sacramenti	11.305,00	12.044,00
- Offerte in cassette e candele	10.663,00	10.232,00
- Offerte per benedizioni case e buste di Pasqua e Natale	15.006,00	9.717,00
- Contributi da enti pubblici (Comune, Regione...)	0,00	6.316,00
- Offerte per attività pastorali *	30.434,67	49.731,84
- Offerte bollettino e riviste	1.555,00	1.061,00
- Entrate da sagre e feste	146.354,35	146.653,28
- Offerte per attività caritatevoli parr.	4.193,00	4.674,00
- Offerte per attività missionaria	8.870,00	8.721,25
- Altre offerte *	1.534,00	7.100,65
Rend./ricavi beni e att. Non istit.	1.170,00	1.230,00
Proventi finanz. Ist. E non ist.	0,00	9,53
- Rifusioni e rimb. Straord.	0,00	1.557,94
- Altre entrate straordinarie *	23.948,13	15.034,40
TOTALE RICAVI	289.159,15	308.643,89

COSTI	2017	2016
Spese per attività istituzionali		
- Spese ordinarie di culto *	13.988,09	11.886,36
- Compensi ai collaboratori	2.655,00	850,00
- Spese manutenzione ordinaria beni istituz.	55,00	83,00
- Spese per attività istituzionale *	40.532,50	35.896,90
- Spese per bollettino e riviste	4.453,39	3.968,52
- Spese per sagra e feste	98.839,86	95.485,31
- Spese per attività caritatevoli parrocchiale, vic. e diocesana	16.841,00	16.518,25
- Contributo ordinario diocesano *	2.580,00	
- Erogazioni per attività missionaria parrocchiale e diocesana *	12.215,00	
- Spese per attività Unità Pastorale	1.094,00	206,00
- Uscite S. Messe *	2.962,00	
- Integrazione collette varie	1.905,00	100,00
Spese per il personale		
- Remunerazione parroco	649,00	648,00
- Remunerazione Vicari Parroc.	324,00	324,00
- Rimborsi spese verso terzi	3.645,00	2.935,00
Costi gestione beni e attività non istituzionali	4.598,68	1.503,32
Spese generali e amministrative		
- Spese per energia elettrica	6.590,20	7.066,33
- Spese per il riscaldamento	12.375,47	13.671,58
- Spese telefoniche	1.422,58	1.725,34
- Spese per acqua	576,44	863,88
- Spese cancelleria	5.179,05	6.774,10
- Compensi a terzi	511,00	0,00
- Assicurazione diocesana *	5.634,78	
- Altre spese generali	2.773,99	11.077,78
Oneri tributari istit. e non istit.	3.096,53	1.442,31
Oneri finanziari istit. e non istit.		
- Intressi pass. scoperti bancari	8.474,73	8.226,44

- Interessi su mutui/fin. Autorizzati	7.534,25	8440,61
- Spese c/c bancari	684,47	567,19
Spese straord. ist. e non ist. *	35.372,00	156,40
TOTALE COSTI	297.563,01	237.506,62
UTILE/PERDITA	-8.403,86	71.137,27
TOTALE A PAREGGIO	289.159,15	308.643,89

Commento al Bilancio Parrocchiale:

Il Bilancio Finale Parrocchiale, (a parte quello della Scuola dell'Infanzia e del Centro Parrocchiale) ha avuto un **passivo di € 8.403,86=**

Così il debito patrimoniale della parrocchia riportato anche nel tabellone in chiesa risulta essere al 31/12/2017 di **€ - 950.085,65.=**

Al 31/12/2017 questi erano i passivi:

- Mutuo - € 473.535,40
- Fido - € 299.864,25
- Debiti con privati - € 86.305,00 (Prestiti gratuiti di 27 parrocchiani che dovremo restituire e che ci fanno risparmiare € 1.500,00 circa annui di interessi).
- Cassa A.C. - - € 381,00
- Debito verso la Scuola dell'Infanzia € - 90.000,00

Spieghiamo alcune voci contrassegnate con *:

Ricavi

- Collette domenica e feriali = le offerte dei cestini di tutte le celebrazioni domenicali ma anche matrimoni, funerali e feste non domenicali.
- Offerte per attività pastorali = iscrizioni catechesi, campiscuola, grest, uscite Villa Immacolata ecc.
- Altre offerte = chiarastella, presepio, ecc. di tipo ordinario
- Altre entrate straordinarie = donazioni consistenti da parte di famiglie e contributi da enti e istituzioni, offerte per le campane, tele chiesa....

Su Costi

- Spese ordinarie di culto = particole, vino, candele, libri liturgici, fiori e tutto ciò che riguarda la chiesa e il suo decoro.
- Spese per attività istituzionali = catechesi, campiscuola, grest, vita dei gruppi parrocchiali, piccole rotture, pellegrinaggi...
- Contributo ordinario diocesano erogazione per attività missionaria parrocchiale e diocesana - uscite S. Messe - assicurazione diocesana = Lo scorso anno non c'erano perché siamo passati da un computo per competenza a uno per cassa.
- Spese straordinarie istituzionali e non istituzionali = Ci sono le spese per il castello delle campane.

Un GRAZIE per la vostra generosità e alle tante persone che dedicano il loro tempo alla comunità parrocchiale ricordando che il vero bilancio è sempre quello umano, spirituale, di fede e relazionale, (che non si può misurare) e solo successivamente quello economico.

Nel tabellone in chiesa potete vedere la progressione del debito diminuito in questi anni; passando in 9 anni da - € 1.368.370,00 a - € **950.085,65.=** Teniamo presente però che nel frattempo sono stati pagati lavori straordinari non previsti come il fotovoltaico, il campo da calcetto, la festa per il Centenario, gli altari, l'illuminazione a Led, cappa aspirante per la sagra e altre attrezzature per la sagra, castello campane, ecc...per un valore di € 273.638,00, oltre l'ordinario. Abbiamo pagato interessi passivi tra mutuo e fido per € 263.415,53. **BRAVI!!!!**

Quest'anno il bilancio risulta in passivo anche in considerazione di alcuni fattori.

- Lavori per le campane: Sono stati pagati dopo due anni dai lavori € 34.705,00 e il contributo della Fondazione Cassa di Risparmio di € 12.500,00 è arrivato nel 2018 e sarà quindi nel prossimo bilancio.
- Ci sono state spese non previste per altri € 15.000,00 circa.

Alcune entrate per € 17.500,00 previste, sono arrivate nel corso del 2018 e quindi saranno nel prossimo bilancio, così come il contributo Fondazione Cassa di Risparmio, per le campane
Per ulteriori chiarimenti o spiegazioni si può sempre chiedere al parroco.

INVITO – APPELLO. Avete visto che in 9 anni abbiamo pagato € 263.415,93 di interessi passivi sul mutuo e sul fido. Nel frattempo ci sono state 49 persone che si sono impegnate con un prestito senza interessi (“Grazioso”) alla parrocchia. A 20 persone il prestito è stato già restituito. Sino ad ora (aprile 2018) sono stati prestati alla parrocchia un totale di € 154.805,00 mentre, a tutt’oggi, sono già stati restituiti € 68.500,00 Rimangono impegnate 27 persone per un totale di € 86.305,00. Questi prestiti dal 2011, quando li abbiamo aperti ci hanno fatto risparmiare circa € 11.500,00 di interessi. Le persone coinvolte invece con l’offerta mensile della busta, che si ritira in canonica, ha coinvolto in tutto 65 persone. Queste persone sono andate via via diminuendo e attualmente sono 16, con quote mensili da € 5,00 a € 50,00 a seconda delle possibilità. Questo ci ha permesso di raccogliere nel 2011 € 1.530,00; nel 2012 € 15.330,00; nel 2013 € 7.665,00; nel 2014 € 5.560,00; nel 2015 € 4.415,00; nel 2016 € 4.345,00 e nel 2017 € 4.205,00; per un totale di € **43.050,00**. Sommando le due quote – interessi risparmiati e buste mensili abbiamo risparmiato € 53.505,00!!! Se molte più persone o famiglie si potessero e volessero impegnare con il prestito “Grazioso”, anche di € 100,00 o con la busta mensile anche di € 1,00 nei prossimi anni non dovremmo sborsare altri € 250.000,00 di interessi per il mutuo e il fido.

In questi giorni stiamo ricontrattando il mutuo e il fido in essere con un mutuo fisso di 13 anni presso l’Istituto Banca Patavina Agenzia di Cadoneghe. La quota mensile dal 27 maggio in poi per 156 mesi sarà di €. 5.960,34

Per informazioni ulteriori rivolgersi a don Mirco.

Grazie per tutto quanto potrete fare e grazie per chi in questi anni ci ha così abbondantemente aiutato.



BILANCIO SCUOLA DELL'INFANZIA S.PIO X

RENDICONTO ECONOMICO 2017					
COSTI	2017	2016	RICAVI		2016
Utenze e servizi	16.271,21	16.073,30	Vendite		
Manutenzione e riparazioni	6.952,78	6.422,58	Rette	298.736,50	276.984,00
Costo personale	319.520,27	281.614,33	Contributo Ministero	67.039,49	72.115,72
Addestramento e formazione	2.127,48	6.831,82	Contributo Regione	24.734,24	19.942,94
Servizi e consulenze	7.630,93	13.923,87	Contributo Comune	12.150,00	15.000,00
Locazioni, affitti e canoni	1.860,01	1.282,31	Iscrizioni	11.511,37	13.259,50
Spese amministrative	484,01	60,07	Entrate diverse	1.580,26	74,00
Spese generali	63.077,83	72.054,88	Altri contributi	540,00	9.220,00
Oneri finanziari	2.385,04	2.583,05	Centri estivi	13.627,00	13.161,25
Ammortamento beni materiali	5.034,41	21.140,72	Ricavi e proventi diversi	833,03	3.740,16
Ammortamento beni immateriali	1.083,29	792,52	Abbuoni e arrotond. attivi	0,87	57,59
Oneri tributari	171,62	1.578,46			
Vendite	305,00				
Oneri straordinari		1.063,45			
TOTALE COSTI	426.903,88	425.421,36	TOTALE RICAVI	430.752,76	423.555,16
Utile d'esercizio	+ 3.848,88	-1.866,20			
			TOTALE A		425.421,36

Commento al Bilancio Scuola dell'Infanzia S. Pio X:

I costi rispetto allo scorso bilancio sono rimasti più o meno invariati.

Il bilancio si chiude con un leggero attivo di € 3.848,88.

Abbiamo lavorato molto sul contenimento della spesa senza togliere nulla al benessere e alla formazione dei bambini.

Un GRAZIE alle famiglie per il tanto lavoro svolto come servizio e volontariato in questi anni che ha fruttato € 24.305,00 e che sono tenuti come prestito nel bilancio parrocchiale. Verranno utilizzati per le attività formative di insegnanti, famiglie e gestione di materiale per i bambini, giochi, giardino ecc. in base alle esigenze della Scuola dell'Infanzia e decise dal comitato di gestione.

Un GRAZIE al personale docente e non docente per l'attenzione educativa sempre di ottimo livello professionale e umano.

Al 31/12/2017 la scuola aveva in cassa € 44.135,02.= e un credito con la parrocchia di € 90.000,00

BILANCIO "NOI" ASSOCIAZIONE 2017**Commento Bilancio Centro Parrocchiale**

Entrate: € 32.355,93

Uscite: € 24.069,49

Utile: € +8.286,44

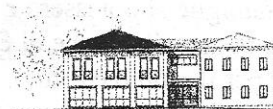

Il bilancio risulta in un consistente attivo dovendo però ancora pagare la quota di € 5.000,00 per luce, acqua e gas alla parrocchia, quota che è stata versata nel 2018.

Grazie ai tanti volontari e al direttivo che ci permettono di far "funzionare" il centro parrocchiale.

GRAZIE per la vostra attenzione nei riguardi del centro parrocchiale

Un grande GRAZIE al Direttivo che con l'aiuto dei tanti collaboratori e della Comunità tutta, si sono resi disponibili perché più siamo più potremo fare per i nostri ragazzi, giovani, famiglie e anziani.

SCEGLI ANCHE TU QUEST'ANNO DI DESTINARE

**Il 5 per mille al tuo Nuovo Centro Parrocchiale e 8 per mille alla Chiesa Cattolica
OGNI GIOVEDÌ" dalle 15.30 alle 19.00 presso la segreteria della canonica è a disposizione,
previo appuntamento al nr. telef. 049-700543 un volontario per:**

CONSULENZA, SERVIZIO GRATUITO, COMPILAZIONE MODELLO 5 X MILLE E 8 X

MILLE e anche Modello 730 normale per Redditi dipendenti e Redditi casa propria. **SCELTA DELL'8 E DEL 5 PER MILLE DELL'IRPEF:** è la

Sostegno del volontariato e delle altre organizzazioni non lucrative di utilità sociale, delle associazioni di promozione sociale e delle associazioni e fondazioni riconosciute che operano nei settori di cui all'art. 10, c. 1, lett. a), del D.Lgs. n. 460 del 1997

FIRMA LA TUA FIRMA

Codice fiscale del beneficiario (eventuale) **9 2 2 0 4 6 1 0 2 8 8**

facoltà di destinare una quota dell'IRPEF – incassata dallo Stato – a favore di particolari enti e associazioni. **Non comporta quindi nessun costo per il contribuente**, mentre è un prezioso aiuto per chi beneficia della scelta. Rivolgiamo perciò un pressante invito a tutti ad esprimere la **scelta del 5 per mille a favore del nostro centro parrocchiale** (indicando il **codice 92204610288** nell'apposito spazio) e la **scelta dell'8 per mille alla Chiesa Cattolica**. Lo scorso 2017 il nostro centro parrocchiale ha ricevuto dal 5 per mille la somma di € 3.839,13!!. **GRAZIE!!** Sono I due modi per fare queste scelte: se si fa denuncia dei redditi (mod. 730 o mod. Redditi-P.F.) si compila l'apposito quadro; se non si fa denuncia – ma si hanno redditi di pensione o di lavoro – si compila la scheda allegata alla Certificazione Unica rilasciata dall'Inps o dal datore di lavoro e la si consegna alla Posta utilizzando l'apposita busta che si trova nell'angolo della stampa in chiesa.

IL SERVIZIO GRATUITO PER LA COMPILAZIONE DEL MOD. 730 e della scheda per la scelta dell'8 e del 5 per mille sarà attivo anche quest'anno tutti i giovedì di maggio e giugno dalle ore 15.30 alle ore 18.00, presso la segreteria della canonica. E' opportuno prenotarsi (anche per telefono al n. 049-700543).